Stellage für Bagger

Model: **AKM121**

Produktcode	AKM121
Produkttyp	Stellage für Bagger
Mainboard-Kompatibilität	ATX
Laufwerksschächte 2.5“	1 Stück
Brett für Riser	Ja
Lüftungsmodul	Ja
Zahl an Plätzen für GPU	12 Stücke
Zahl an Plätzen für Netzteile	4 Stücke
Maximale Länge einer Grafikkarte	360 mm
Blechdicke	1 - 2 mm
Anmontierte Ventilatoren	Ohne
Lüftergröße	12 cm
Platz für zusätzliche Ventilatoren	9
Netzteil im Set	Ohne
Herstellungsmaterial	Galvanisch verzinkter Stahl
Produktfarbe	Schwarz
Verpackung	EcoBox
Produktabmessungen (L x B x H)	1227 x 360 x 420 mm
Verpackungsabmessungen (L x B x H)	1290 x 400 x 80 mm
Nettogewicht	9.35 kg
Bruttogewicht	10.2 kg
Zubehör Enthalten	Inbusschrauben, I/O-Knöpfe
EAN-Code	5901720134646
Garantie	24 Monate

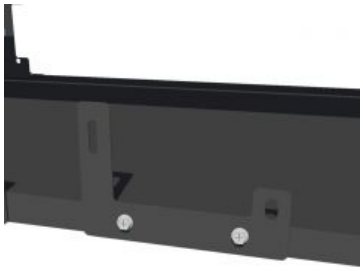
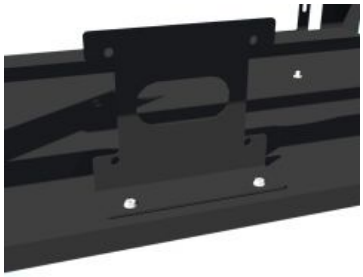

Bezeichnung

Die Stellage für Mining Rig Akyga® AKM121 erstellt aus dem mit Pulver bemalten Stahl. Ermöglicht den Einbau von 12 Grafikkarten, die maximale Länge kann bis zu 360 mm betragen.
Das Gehäuse ist mit **einem Brett für Riser** und einem eingebauten **eine Montage von Ventilatoren fördernden Modul** ausgestattet. Angemessen für Riser mit Abstand von Montageschrauben **40 mm**. Sie besitzt einen universellen Griff für eine Festplatte 2.5 Zoll. Die Konstruktion erlaubt 4 Netzteile zugleich auszunutzen. Dem Set ist ein Kabel mit Einschaltknopf hinzugefügt, der eine Einschaltung des Baggers erleichtert. Die Erstellungsqualität sichert sehr gute Stabilität und Unbeweglichkeit der Konstruktion.
Abmessungen des Gehäuses:
Länge: 122,7 cm
Breite: 36 cm
Höhe: 42 cm
Das Set zur selbständigen Montage, im Set zusammen mit einem Schraubenset.
Es beinhaltet keine Hauptplatine, keinen Prozessor, keine Ventilatoren, Netzteile, Reiter, Grafikkarten und deren Befestigungsschrauben.