Wand

Model: **AK-MB-12**

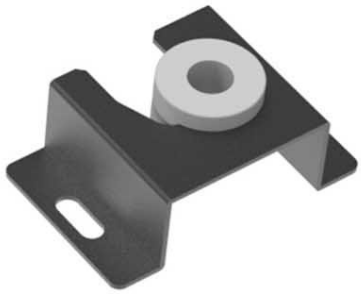

Produktcode	AK-MB-12
Produkttyp	Wand
VESA-Norm	100x100 mm, 200x200 mm, 300x300 mm, 400x200 mm, 400x600 mm, 400x800 mm, 800x600 mm
Drehung	0°
Neigung	0°
Entfernung von Wall	40 mm
Maximale Belastung	60 kg
Bildschirmgröße	13", 15", 17", 19", 21", 24", 27", 32", 37", 40", 42", 43", 45", 52", 55", 60", 65", 70"
Produktfarbe	Schwarz
Verpackungsabmessungen (L x B x H)	705 x 295 x 235 mm
Bruttogewicht	280 g
EAN-Code	5901720139832
Garantie	24 Monate

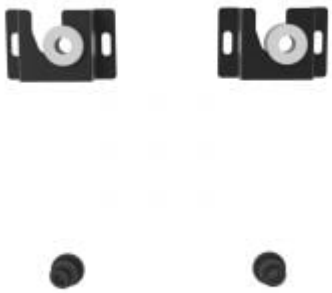

Bezeichnung

Die Akyga® AK-MB-12 TV-Halterung ist die ideale Lösung für alle, die eine minimalistische Bildschirmhalterung suchen. Dank ihres ultradünnen Designs kann der Fernseher oder Bildschirm extrem nah an der Wand montiert werden, was sie zur perfekten Wahl für Räume macht, in denen jeder Zentimeter zählt. Der minimale Abstand zur Wand optimiert nicht nur die Ästhetik des Interieurs, sondern ermöglicht auch die diskrete Montage des Bildschirms in Bereichen mit wenig Platz.

VESA-Kompatibilität

Die AK-MB-12 TV-Halterung bietet eine große Anpassungsfähigkeit an verschiedene Bildschirmgrößen. Die Halterung unterstützt die **VESA-Standards: 100x100, 200x200, 300x300, 400x200, 400x600, 400x800 und 800x600 mm**. Damit eignet sich die TV-Halterung für die meisten auf dem Markt erhältlichen Bildschirme innerhalb des angegebenen Größenbereichs.

Eine Halterung für kleine Räume

Die TV-Wandhalterung AK-MB-12 ist die ideale Wahl für Räume, in denen es auf Platzersparnis ankommt. Der geringe Abstand zur Wand sorgt dafür, dass der Bildschirm nicht hervorsticht, was das elegante und saubere Erscheinungsbild des Ganzen unterstreicht, ohne die Funktionalität oder Sicherheit zu beeinträchtigen. Das Design der Halterung erlaubt es nicht, den Bildschirm zu drehen oder zu neigen, was sie zur perfekten Lösung für diejenigen macht, die eine feste Position des Bildschirms bevorzugen, ohne die Notwendigkeit einer zusätzlichen Einstellung.

Minimalistisches Design und solide Befestigung

Die TV-Wandhalterung wurde für maximale Haltbarkeit entwickelt und ist daher die ideale Wahl für die Befestigung von Bildschirmen mit einem Gewicht von bis **zu 60 kg**. Die stabile Konstruktion minimiert das Risiko einer Beschädigung Ihres Geräts und gewährleistet eine lange und problemlose Nutzung.